SONY

ノートブックコンピューター[バイオノートVX]
PCG-VX7/BD

モバイルに、ゆとりを。

VAIO

●本カタログに掲載しております価格には消費税、配送設置・工事・接続調整などの費用は含まれておりません。

モバイルのプロポーション。

薄型・軽量のスリムなフォルム。丈夫で輝きのある、マグネシウム合金ボディ。
音楽や映像を存分に楽しめる、ゆとりのスタミナ。スマートに持ち歩いて、快適に遊べます。

快適に持ち歩ける、薄型・軽量。

最薄部17.7mmの薄さと、質量約2.0kgの軽さ。スリムなボディで、軽快に連れ出せます。

丈夫で美しい、マグネシウム合金ボディ。

美しい質感と高い剛性を両立する「マグネシウム合金」を、本体ボディの2面*に採用。本体の軽量化にも貢献しています。

＊液晶部外側、本体底面。

付属バッテリーで約5.5時間*、ゆとりのスタミナ。

付属バッテリー（L）で約5.5時間、別売バッテリー（LLL）を使えば最大約11時間ものスタミナを実現。外出先でも音楽や映像を存分に楽しめます。

＊ バッテリー駆動時間は省電力モード使用時の目安です。使用状況および設定などにより、上記記載の時間と異なる場合があります。また、バッテリーパック（L）/（LLL）の併用はできません。

ノートブックコンピューターPCG-VX7/BD オープン価格

■OS：Windows® XP Home Edition ■プロセッサー：低電圧版 モバイル インテル® Pentium® IIIプロセッサー850MHz-M
■メモリー：256MB（128MB×2） ■ハードディスクドライブ：約30GB ■ドライブ：付属i.LINK CD-RW/DVD-ROMドライブ*1
■ディスプレイ：14.1型液晶（XGA対応・TFTカラー液晶） ■スタミナ：最大約5.5時間*2 ■i.LINK端子：S400（4ピン）×1
■マジックゲート対応メモリースティックスロット ■ネットワークコネクター（100BASE-TX/10BASE-T）×1
■2.4GHzワイヤレスLAN機能搭載 ■Microsoft® Office XP Personal（ワープロ、表計算）付属

＊1 i.LINK CD-RW/DVD-ROMドライブPCGA-CRWD1相当
＊2 バッテリー駆動時間はバッテリーパック（本体に付属）を省電力モードで使用した場合。使用状況や設定などにより、上記記載の時間と異なる場合があります。

Microsoft® Windows®のライセンス情報についてはこちら
www.microsoft.com/piracy/howtotell

◎ オープン価格商品の価格は、販売店にお問い合わせください。

スクリーンの開放感。

**スリムなボディに、14.1型のディスプレイを搭載。
付属のi.LINK CD-RW/DVD-ROMドライブを接続すれば、
DVDビデオの映像を、迫力のある大画面で楽しめます。**

広々として快適に使える、14.1型XGA対応TFT液晶。

スリムなボディに、14.1型XGA対応（1024×768ドット）TFT液晶ディスプレイを搭載。外出先でも、映像の編集・再生やホームページの閲覧などが、広々とした画面で快適に楽しめます。

i.LINK CD-RW/DVD-ROMドライブを付属。

縦置きができる、スリムなi.LINK CD-RW/DVD-ROMドライブを付属。バイオノートVXは、i.LINK端子の横にバイオ関連製品専用DC OUT（電源供給）を装備。外出先などAC電源がない環境でも、バイオノートVXからの電源供給で、DVDビデオの再生などを楽しむことができます。

Microsoft® Windows®のライセンス情報についてはこちら
www.microsoft.com/piracy/howtotell

◎ 画面はハメコミ合成です。

ワイヤレスでつながる。

**ワイヤレスでブロードバンドへの接続ができる、2.4GHzワイヤレスLAN機能を搭載。
ワイヤレスLANが使用できるカフェなどでは、バイオノートVXだけで、手軽にインターネットに接続できます。
また、家の中でも、別売のワイヤレスLANアクセスポイントを経由して、
好きな場所からワイヤレスでネットワークに接続することができます。**

無線でブロードバンドにつながる、2.4GHzワイヤレスLAN機能*1。

ワイヤレスLANの標準規格IEEE802.11b方式の2.4GHzワイヤレスLAN機能を搭載。ワイヤレスで、メールやインターネットが楽しめます*2。ADSLモデムなどのブロードバンド環境に対応しているので、ビデオメールの送信や、映像のアップロードなどもスムーズに行えます。

＊1 WECA（Wireless Ethernet Compatibility Alliance）で規定された「Wi-Fi（ワイファイ）」仕様に適合していることが確認されています。＊2 ご家庭での使用には、別売のワイヤレスLANアクセスポイントPCWA-A200が必要です。

スイッチひとつで通信可能なワイヤレスON/OFF切換スイッチ。

ボディ側面のスイッチでワイヤレスLAN機能のON／OFFが可能。使いたいときにすぐに楽しめるのはもちろん、外出先で緊急に通信を切断したい場合など、画面操作をすることなく、ダイレクトに切断できます。また、Windows® XPのワイヤレスLAN自動接続機能に対応。ワイヤレスLAN機能の設定を、Windows上の設定画面から行うことができます。

外出先でも、ワイヤレスでブロードバンド接続。

カフェやホテル、空港、駅など、ワイヤレスLANアクセスポイントが設置された施設（ホットスポット）で、ブロードバンド環境への接続テスト運用が始まっています。

◎ホットスポットでのワイヤレスLAN接続のイメージ。

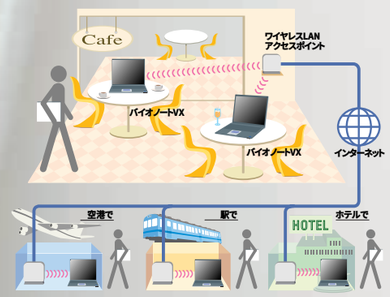

ワイヤレスLANアクセスポイント（IEEE802.11b）が設置してある店舗などでは、自宅やオフィスと同様にワイヤレスでインターネットに接続できます。

家の好きな場所からワイヤレスでインターネット。

別売のワイヤレスLANアクセスポイント（PCWA-A200）を設置すれば、家中好きな場所からインターネットに接続できます。また、家庭内LANを構築すれば、他のバイオとデータのやり取りができ、ひとつのプリンターを複数のバイオで共有することもできます。

◎ワイヤレスLAN機能によるバイオの家庭内LAN。

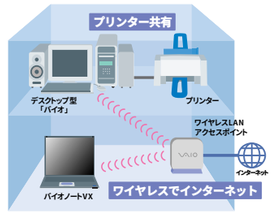

複数のバイオでファイル共有やプリンター共有ができます。
※壁や床の材質、周囲の状況によっては通信ができない場合があります。

CarrierGate
ワイヤレスLANアクセスポイント
PCWA-A200 オープン価格
※詳しくは11ページをご覧ください。

Microsoft® Windows®のライセンス情報についてはこちら
www.microsoft.com/piracy/howtotell

◎ オープン価格商品の価格は、販売店にお問い合わせください。◎ 画面はハメコミ合成です。

楽しみがふくらむソフトウェア。

音楽をバイオにストック。

「SonicStage（ソニックステージ）」

好きな音楽はバイオに録音、再生。
オリジナルCDを作ったり、
対応のポータブルプレーヤーに
書き出すこともできます。

友達と文字や絵でおしゃべり。

「Q-ze（キュゼ・トーク） Talk」

インターネットを使って、最大7人の友達で
文字や音声で会話。顔画像にアクションを
加えたり、らくがきでおしゃべりできます。

※「キュゼ・トーク」および「らくがきツール」の無償ダウンロードについて詳しくは、http://www.vaio.sony.co.jp/Q-ze/をご覧ください。※主催者はグローバルIPアドレスを取得できる環境にある必要があります。

デジタルマップを多彩に活用。

「Navin' You（ナビン・ユー）」

デジタルマップでルート探索。
地図と画像を素材に
ホームページ作りも楽しめます。

遊び感覚でムービーづくり。

「MovieShaker（ムービーシェーカー）」

デジタルハンディカムなどで撮った
動画や静止画を取り込んで、個性的な
ビデオ作品づくりが楽しめます。

インターネットで個人放送。

「URecSight（ユーレックサイト）」

バイオカメラからのライブ映像や、
編集したビデオ作品を
インターネットで放送できます。

フォトアルバムづくりに。

「DigitalPrint（デジタルプリント）」

お気に入りの画像でアルバムや
ポストカードをつくって、
手軽にプリント。

静止画や動画を一括管理。

「PictureGear（ピクチャーギア）」

さまざまな形式の動画・静止画を
一括管理。画像整理や
ホームページ作りに便利です。

気軽にビデオメール。

「Smart Capture（スマート・キャプチャー）」

動画や静止画を気軽にメール送信。
ビジュアルコミュニケーションの
楽しみが広がります。

ワープロ、表計算を活用。

Microsoft® Office XP Personal

マイクロソフト社のMicrosoft Word、
Microsoft Excel、Microsoft Outlook®、
Microsoft Bookshelf® Basicをプレインストール。

※マイクロソフトが4件までのお問い合わせを無料サポート。以後は同社による有償サポートが用意されています。

音楽の楽しみを広げる。

「RealJukebox」 real jukebox

お手持ちの音楽CDや
各種音楽ファイルの管理・再生が可能。
デジタルサウンドを幅広く楽しめます。

手軽に入会、ブロードバンドの申し込みも。

「オンラインアクセスソフト」

手軽にインターネットプロバイダー
への入会手続きが行えます。

映画のような
ビデオ作品づくりに挑戦。

**Adobe® Premiere® 6 LE
日本語版優待提供サービス**

バイオのご登録カスタマーの方へ、高度
なデジタルビデオ編集に取り組める動
画編集・加工ソフト「Adobe® Premiere®
6 LE 日本語版」を8,600円（税別、送料
別）で優待提供します。

※優待提供サービスについて詳しくはVAIOホームページ内のカスタマー専用サイト「UPGRADE AREA」(http://www.vaio.sony.co.jp/Upgradearea/) でご案内します。

画像づくりの
楽しさが広がる。

**Adobe® Photoshop® Elements
優待提供サービス**

バイオのご登録カスタマーの方へ、多彩
なフォトレタッチが楽しめるデジタル
画像加工ソフト「Adobe® Photoshop®
Elements」を7,800円（税別、送料別）
で優待提供します。

※優待提供サービスについて詳しくはVAIOホームページ内のカスタマー専用サイト「UPGRADE AREA」(http://www.vaio.sony.co.jp/Upgradearea/) でご案内します。

◎付属ソフトウェア一覧

OS

Microsoft® Windows® XP Home Edition*1

クリエーション

DV動画／静止画 入出力／簡易編集	DVgate Ver.2.5*2
動画編集・加工	MovieShaker Ver.3.3*2
画像ファイルマネジメント	PictureGear Ver.5.1
静止画作成・加工（ペイント）	PictureToy Ver.1.1
アルバム／ラベル作成・プリント	DigitalPrint Ver.1.1
CD-R/RWライティングソフトウェア	Drag'n Drop CD Ver.2.0*3*4

オーディオ＆ビジュアル

OpenMG対応 音楽ファイル管理／再生ソフト	SonicStage Ver.1.1 for VAIO
音楽ファイル管理／再生ソフト	RealJukebox 2 Basic
AV再生ソフト	Windows Media™ Player 8
DVD再生ソフト	WinDVD™3.2*4*5
AV再生プラグイン	Beatnik Player Ver.2.0
ムービープレーヤー	QuickTime 5
ストリームプレーヤー	RealPlayer 8 Basic
Giga Pocket専用ビューワー／コントローラー	PicoPlayer Ver.5.0*6（MPEG1再生可能）

エンターテインメント

OpenMG対応自動演奏ソフト	MusicShaker Ver.1.4

コミュニケーション

インターネット放送	URecSight Ver.2.1*2
ビジュアルコミュニケーション	Smart Capture Ver.4.2*2
オンラインビジュアルコミュニケーション	Q-ze Talk（キュゼ・トーク） Ver.1.1
電子メール	Microsoft® Outlook Express 6
インターネットブラウザー	Microsoft® Internet Explorer 6
サービスプロバイダー	バイオネットワークサービスオンラインサインアップ So-net 簡単スターター OCNスタートパック for Windows Ver.3.1 イー・アクセス ADSLスターターキット ODNスターターキットソフトウェア P'z Dialer（ぷらら アクセスソフト） @niftyでインターネット AOL 7.0 for Windows DIONオンラインサインアッププログラム インターネットするならBIGLOBE Ver.1.40

リファレンスツール

デジタルマップナビゲーター	Navin' You Ver.5.5
クリエ用地図切り出しツール	MapCutter Ver.2.0
サンプル地図データ	Navin' You専用マップ2 サンプル版（東京23区、名古屋市、大阪市）
ユーザーズポイントサンプルデータ	Navin' You専用グルメ＆ドライブスポット327 by Walkerplus.com
電車交通案内	乗換案内 時刻表対応版
PDFビューワー	Adobe® Acrobat® Reader 5.0J

ステーショナリー

統合ソフトウェア （ワープロ／表計算／個人情報管理／ マルチメディア統合辞典／オフィス学習）	Microsoft® Office XP Personal （Word 2002 、Excel 2002 、Outlook® 2002 、 Bookshelf® Basic 3.0 、Step By Step Interactive*7）

ユーティリティー

アプリケーション等起動設定	VAIO Action Setup Ver.1.4
メディアブラウザー	VisualFlow Ver.2.1
ジョグダイヤル関連ツール	壁紙チェンジャー スクリーンセーバー ウィンドウスイッチャー フォルダブラウザ ダイヤルアップツール
電源管理	PowerPanel
各種ユーティリティー	Sony Notebook Setup
ウィルスチェッカー	Norton AntiVirus 2002

カスタマーサポート

VAIOマニュアル	CyberSupport Ver.3.1 for VAIO （「できるWindows XP for VAIO」収録）

その他

VAIOオリジナル壁紙	VAIO壁紙
オンラインカスタマー登録	VAIOオンラインカスタマー登録
VAIOオリジナルGUIセットアップ	UI Design Selector

＊1 システムの再インストールは付属リカバリーディスクにて行います（Office XP Personalは除く）。OSの単体インストールはできません。また、付属ディスク以外によるOSのインストールはサポート対象外となります。 ＊2 DVgate Ver.2.5/MovieShaker Ver.3.3/URecSight Ver.2.1およびSmart Capture Ver.4.2は、現在ソニーが2002年3月1日までに日本国内で発売したDV端子付きの家庭用DV機器各モデル（メディアコンバーター、Digital8を含む。ツーリストモデルは除く）でのみ接続動作を確認しています。ただし、DCR-VX1000、およびDV端子アップグレードを行ったDCR-VX700は動作対象外となります。 ＊3 パケットライト形式での記録機能は備えていません。 ＊4 付属のCD-ROMから別途インストールを行います。 ＊5 市販パッケージ版の製品とは一部機能が異なります。 ＊6 「Giga Pocket Ver.4.0」以降を搭載のバイオと組み合わせて使用します。本機単体では使用できません。 ＊7 「Step By Step Interactive」はCD-ROMで付属しています。
※ソフトウェアによっては取扱説明書を付属せず、ヘルプ画面のみで操作説明を行うものがありますのでご了承ください。※これらのソフトウェアには、1）ソニーVAIOカスタマーリンクによるサポート 2）各ソフトウェアメーカーによるサポート 3）サポート対象外の3種類があります。詳しくは製品に付属の説明書に掲載されています。

◎「デジタルビデオ編集」についてのご注意

●本機はビデオ編集専用機ではありません。Windows® OSによる汎用的なパーソナルコンピューターです。本機の取扱いにはWindowsパソコンの基本操作についての習熟が必要です。●本機は個人用・家庭用の機器です。本機のビデオ編集機能は、趣味としてのビデオ編集を目的としたものです。●著作権保護のための信号が記録されている市販素材はハードディスクへ録画することはできません。●「DVgate Ver.2.5」および「MovieShaker Ver.3.3」は、現在ソニーが2002年3月1日までに日本国内で発売したDV端子付きの家庭用DV機器各モデル（メディアコンバーター、Digital8を含む。ツーリストモデルは除く）でのみ接続動作を確認しています。ただし、DCR-VX1000およびDV端子アップグレードを行ったDCR-VX700は動作対象外です。●「DVgate Ver.2.5」は動画映像ファイルをDVテープへ書き出す際の録画開始点を微調整する機能を備えますが、開始点の精度は各DV機器に依存し、若干の誤差が生じます。これは特に、テープ上へつなぎ録画を行われる場合の制約事項となりますのでご注意ください。なお、DV機器の制御はDV（i.LINK）ケーブルを介して行います。LANCなどの制御端子は備えません。●本機の「DVgate」、「MovieShaker」でハードディスクからDV機器への書き出しを正常に行うには、システム全体でのパフォーマンスを向上させるために、以下を行っていただく必要があります。詳しくは取扱説明書をご覧ください。 1）ハードディスクのフォーマット、またはデフラグを行う。 2）その他、取扱説明書でご説明する各種設定を行う。 3）ハードディスクは本体内蔵のハードディスクまたはi.LINKハードディスクPCVA-HD16・HD08Aをご使用ください。それ以外の外部記憶装置（ハードディスク、各種ディスク）ではフレーム落ちが生じる可能性があります。
※「MovieShaker」で使用可能な主な動画ファイル形式は、QuickTime Movie（.mov）、AVI（.avi）、MPEG1（.mpg）で、使用可能な主な静止画ファイル形式は、Windows Bitmap（.bmp）、GIF（.gif）、JPEG（.jpg）、PNG（.png）、PICT（.pct）です。

◎「SonicStage Ver.1.1 for VAIO」ご使用上のご注意

●音楽配信（EMD）サービスで購入した音楽ファイルやATRAC3形式で録音した音楽ファイルは、著作権保護技術「OpenMG」で暗号化されて管理されます。それらのファイルは、他のコンピューターに移動/複写して再生することはできません。なお、インターネット経由の認証を利用した一括バックアップ/復元は可能です。「OpenMG」に関して詳しくは、OpenMGホームページ（http://www.openmg.com/jp/）をご覧ください。●「SonicStage」で作成される音楽CD・MP3 CDは、全てのCDプレーヤー・MP3対応プレーヤーでの再生を保証するものではありません。再生側の対応状況やビックアップの状態等で正しく再生できない場合があります。●通常の音楽ファイルは、同時に最大3台までの「OpenMG」対応外部機器/メディアへ転送（チェックアウト）でき、転送した音楽ファイルはチェックアウトを行った「バイオ」にのみ戻す（チェックイン）ことができます。なお、EMDサービスで配信される音楽ファイルの場合は「最大3台」が当てはまらない場合があります。●「SonicStage」で対応外部機器を使用する場合は、各製品にCD-ROMで付属もしくはダウンロード提供される対応ドライバー/プラグインのインストールが必要です。詳しくは、各外部機器のサポートサイトやVAIOホームページをご確認ください。●本ソフトウェアに、「OpenMG Jukebox Ver.1.＊（＊は任意の英数字）」を上書きインストールしないでください。
※ は、アリス社の商標です。Portions of this product are protected under copyright law and are provided under license by Aris/Solana/4C.※OpenMGおよび OpenMG はソニー株式会社の商標です。

◎CD-RWドライブに関するご注意

●CD-RWディスクは、他のパソコンのCD-ROMドライブでは読み取れない場合があります。また、音楽用CDプレーヤーでは再生できません。CD-Rディスクでも、音楽用CDプレーヤーの場合、プレーヤーによっては再生できないことがあります。●DV動画ファイル（AVI形式）はCD-R/RWのいずれからも正しく再生できません。これらの場合はいったんハードディスクへ移動してから再生してください。●ディスクによっては一部の書き込み速度に対応していない場合もあります。

◎著作権についてのご注意

この製品またはソフトウェアは、あなたが著作権保有者であるか、著作権保有者から複製の許諾を得ている素材を制作する手段としてのものです。もしあなた自身が著作権を所有していない場合か、著作権保有者から複製許諾を得ていない場合は、著作権法の侵害となり、損害賠償を含む保証義務を負うことがあります。ご自身の権利について不明確な場合は、法律の専門家にご相談ください。

◎DVD-ROMドライブに関するご注意

●本機では、ソフトウェアを用いてDVDを再生しています。このため、ディスクによっては、操作および機能に制限があったり、CPU負荷などのハードウェア資源の関係で音がとぎれたり、コマ落ちすることがあります。また、ディスクによっては、再生そのものに不具合のあるものも確認されています。 ●本機では地域番号（リージョナルコード）として「2」または「ALL」が記されていないDVDビデオディスクは再生できません。●本機にオーディオ機器を接続してお聞きになる場合には、スピーカーを保護するため、いったん音量を下げて正常に再生できることを確認してからご使用ください。●DVDビデオディスクを長時間再生する場合はAC電源でのご使用をおすすめします。

◎「URecSight」ご使用上のご注意

●「パーキャスTV」でのインターネット放送は、あらかじめ会員登録していただく、有料サービスです。●ライブ映像の発信・受信およびライブの予約・確認にはインターネットへの接続環境が必要です。ライブ映像の発信には、通信速度64kbps以上を推奨。PHSなどを使用するか、ISDN・ADSLなどの広帯域な通信環境が必要です。また、ライブ映像の受信には、通信速度56kbps以上を推奨。再生ソフトとしてRealPlayer 8以降が必要です。●配信されるライブ映像には、数十秒の遅れがあります。開始時間の直後と終了時間の直前の数十秒は見られない場合があります。●その他、個人インターネット放送についての詳しい情報、最新情報は、「パーキャスTV」ホームページ（http://www.percastv.net/）をご覧ください。

●Microsoft、Windows、Windows Media、Outlook、Bookshelfは米国Microsoft Corporationの米国およびその他の国における登録商標または商標です。Bookshelf Basicは、次の書籍をもとに制作されました。「新英和中辞典」第6版©研究社1967、1994、1998、「新和英中辞典」第4版©研究社1933、1995、1998、「新明解国語辞典」第5版©三省堂1972、1974、1981、1989、1997●Adobe、Adobe Premiere、Adobe Photoshop、Adobe Acrobat ReaderはAdobe Systems Incorporated（アドビシステムズ社）の商標です。●Copyright©2001 DigiOn,Inc. and Easy Systems Japan Ltd.All rights reserved. Drag'n Drop CD はEasy Systems Japan とDigiOn,Inc.の商標です。●Copyright InterVideo,Inc.2001 All Rights Reserved.●Beatnik PlayerはBeatnik,Inc.の登録商標です。●QuickTime and the QuickTime logo are trademarks used under license.QuickTime is registered in the U.S.and other countries.●「RealPlayer」、「RealJukebox」は、米国また諸各国において、米国RealNetworks,Inc.社の登録商標あるいは登録申請中の商標です。●So-net、ソネットおよびSo-netロゴはソニー株式会社の登録商標です。●OCNはNTTコミュニケーションズ株式会社の商標です。●ODNは日本テレコム株式会社の商標です。●「ぷらら」は株式会社ぷららネットワークスの登録商標です。●@niftyはニフティ株式会社の商標です。●2001 AMERICA ONLINE.INC.All Rights Reserved.●DIONは、KDDI株式会社の登録商標です。●BIGLOBEは日本電気株式会社の登録商標です。●MUSIC NAVI、及びMUSIC NAVIロゴは、株式会社サイバーウィングの商標もしくは登録商標です。●PowerPanelは米国フェニックス テクノロジーズ社の商標です。●Symantec、Symantecロゴ、Norton AntiVirusはSymantec Corporationの登録商標です。2001 Symantec Corporation,All Rights Reserved.●「できる」は株式会社インプレスの登録商標です。●「i-mode/アイモード」「iモード/アイモード」は株式会社NTTドコモの登録商標です。●その他本カタログに記載されているシステム名、製品名は、一般に各開発メーカーの登録商標あるいは商標です。なお、本文中では、TM、®マークは明記しておりません。

使いやすさは、快適な操作性から。

マジックゲート対応メモリースティックスロット。

「メモリースティック」を直接ボディに差し込んで使用可能。デジタルスチルカメラで撮影した画像や大容量のデータを手軽にやり取りできます。さらに、著作権保護技術を搭載した「マジックゲート メモリースティック」に対応。インターネットで購入した曲やCDから録音した曲も、手軽に持ち出すことができます。

インテリジェント・タッチパッドと バックボタン付センタージョグ。

使いやすさはもちろんデザインにもこだわった、インテリジェント・タッチパッドを搭載。操作感も自分好みにカスタマイズできます。また、回す・押すで、さまざまな機能を快適に操作できるジョグダイヤルに加え、ひとつ前の動作に戻れるバックボタンも搭載しました。

快適にタイピングできる、フルピッチキーボード。

キーピッチ約19mmのキーボードを採用。広々として打ちやすく、外出先でも快適にキー入力ができます。

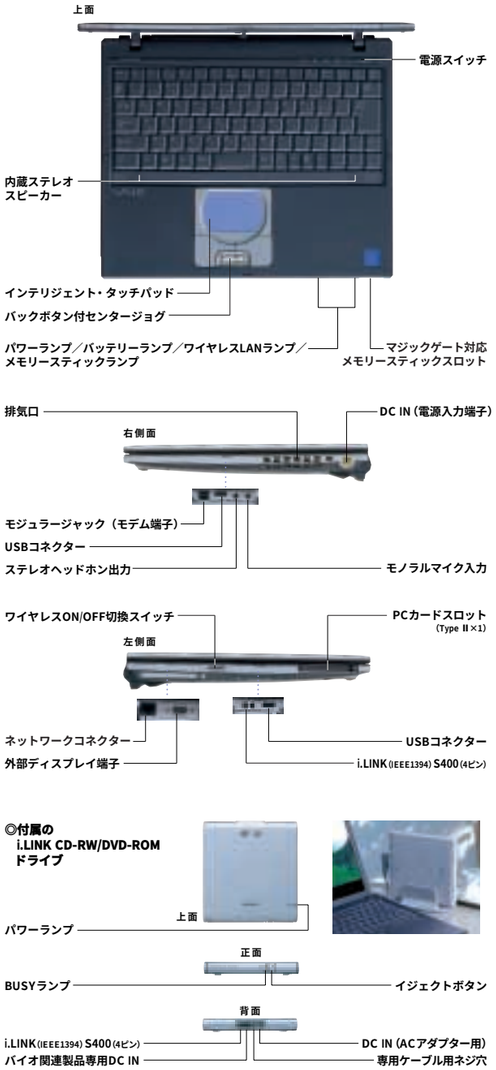

◎付属の i.LINK CD-RW/DVD-ROM ドライブ

Microsoft® Windows®のライセンス情報についてはこちら
www.microsoft.com/piracy/howtotell

◎主な仕様

システム

OS	Microsoft® Windows® XP Home Edition
プロセッサー	低電圧版 モバイル インテル® Pentium® III プロセッサー850MHz-M（拡張版インテル® SpeedStep™ テクノロジー搭載）
キャッシュメモリー	1次キャッシュ32KB／2次キャッシュ512KB（CPUに内蔵）
システムバス	100MHz
チップセット	Intel® 815EMチップセット
メインメモリー 標準／最大	256MB（128MB×2）／最大384MB（SDRAM）*1
拡張メモリースロット（空き）	マイクロDIMMスロット（PC100）×1（0）
グラフィックアクセラレーター	Intel® 815EMチップセットに内蔵（3Dアクセラレーション対応）
ビデオメモリー	最大11MB*2（メインメモリーと共有）

液晶表示部

液晶表示装置	14.1型、XGA（1024×768ドット）対応 TFTカラー液晶
表示モード	最大約1677万色*3（1024×768、800×600）
外部ディスプレイ出力*4	最大約1677万色（1280×1024、1024×768、800×600）

ドライブ

フロッピーディスクドライブ	別売PCGA-UFD5、USB経由外付け、3.5型（1.44MB/720KB*5）
ハードディスクドライブ	約30GB（Ultra ATA/100）（C:約15GB／D:約15GB（出荷時））*6*7
ドライブ	付属i.LINK CD-RW/DVD-ROMドライブ PCGA-CRWD1相当*8 読み出し*9：最大24倍速（CD-ROM、CD-R）、最大12倍速（CD-RW）、最大8倍速（DVD-ROM） 書き込み*10：最大約8倍速（CD-R）、最大約4倍速（CD-RW）

インターフェース

外部接続端子	USB×2 i.LINK（IEEE1394）端子（S400）4ピン*11×1 ネットワークコネクター（100BASE-TX／10BASE-T）×1 外部ディスプレイ出力（VGAタイプ、D-sub15ピン）×1 ステレオヘッドホン出力（ステレオミニジャック）×1 マイク入力（モノラルミニジャック）×1 モデム用モジュラージャック×1 バイオ関連製品専用DC OUT（電源供給）
メモリースティックスロット	マジックゲート対応メモリースティックスロット
ワイヤレス通信機能	本体に2.4GHzワイヤレスLAN機能搭載 （最大通信速度*12：約11Mbps／通信距離*13：見通し距離 最長100m／使用周波数帯：2.4GHz帯（2.400GHz〜2.474GHz）／無線チャンネル：1〜11から選択） （IEEE802.11/802.11b準拠、Wi-Fi適合）
PCカードスロット	Type II×1、CardBus対応
オーディオ機能	AC97準拠、MEGA BASS（高低音強調）機能、内蔵ステレオスピーカー
内蔵モデム	最大56kbps*14（V.90/K56flex™自動対応）／最大14.4kbps（FAX時）
キーボード／ポインティングデバイス	約19mmピッチ／キーストローク約3mm／87キー、インテリジェントタッチパッド、バックボタン付センタージョグ

主な付属品

ACアダプター、リチャージャブルバッテリーパック（L）、テレホンコード（モジュラーケーブル）、リカバリーCD、i.LINK CD-RW/DVD-ROMドライブ PCGA-CRWD1相当*8、Microsoft® Office XP Personalプレインストールパッケージ

電源／サイズなど

電源	ACアダプターまたはリチウムイオンバッテリー
消費電力	35W（バッテリー充電含まず）
省エネ法に基づくエネルギー消費効率*15	S区分0.0015
バッテリー駆動時間*16*17	バッテリーパック（L）：約3.5〜5.5時間／バッテリーパック（LLL）：約7〜11時間
バッテリー充電時間*18	電源ON時*19/OFF時とも バッテリーパック（L）：約3時間（約85%）、約6時間（約100%）／バッテリーパック（LLL）：約6時間（約85%）、約9時間（約100%）
温湿度条件	動作時5〜35℃（温度勾配10℃/時以下）20〜80%（ただし結露しないこと、および35℃における湿度は65%以下） 保存時-20〜+60℃（温度勾配10℃/時以下）10〜90%
本体外形寸法（最大突起部含まず）	約 幅312.8mm×高さ17.7mm（最薄部。最厚部は33.1mm）×奥行261.5mm
質量	約2.0kg（バッテリーパック（L）搭載時）

*1 最大にする場合、現在装着されているメモリーを取り外す必要があります。
*2 使用状況により自動的にメモリーサイズが変更されます。お客様による設定の変更は行えません。
*3 グラフィックアクセラレーターのディザリング機能により実現。
*4 外部ディスプレイによっては表示できないモードがあります。
*5 720KBの読み書きは可能ですが、フォーマットはできません。
*6 1GBを10億バイトで計算した場合の数値です。Windows®のシステムから認識できるドライブ全体容量は約27.9GBになります。
*7 ハードディスクはNTFSでフォーマットしています。各アプリケーションソフトの動作確認はNTFSで行っています。
*8 ACアダプター、i.LINKケーブルは付属いたしません。
*9 ソニー製／バイオニア製DVD-R for General Ver.2.0、DVD-RW Ver.1.1の読み出しも確認しています。ご使用のディスク・設定・環境によっては、再生できない場合があります。ビデオレコーディング(VR)フォーマット、およびマルチボーダー記録されたDVD-R/-RWディスクの読み出しには対応していません。
*10 High Speed CD-RWディスクへの書き込みに対応していますが、書き込み速度は最大4倍速となります。
*11 i.LINKはすべての機器間での接続動作が保証されているものではありません。i.LINK搭載各機器の動作条件と接続の可否情報をご確認ください。動作の可否は各機器のソフトウェア（OSを含む）およびハードウェアによって限定されます。
*12 IEEE802.11b準拠の最大通信速度。通信機器間の距離や障害物、機器構成、電波状況、使用するソフトウェア、OSなどにより変化します。
*13 通信間の障害物や電波状況、壁の素材など周囲の環境、使用するソフトウェア、OSなどにより変化します。
*14 V.90とK56flex™を自動判別して切り換えます。56kbpsはデータ受信時の理論値です。データ送信時は規格上33.6kbpsが最大値になります。実際の通信速度は回線品質などの状況により変動します。
*15 省エネルギー法（エネルギーの使用の合理化に関する法律）による標記を記載しています。「エネルギー消費効率」とは、省エネルギー法で定める方法により測定した消費電力を複合理論性能で除したものです。
*16 省電力モード時。駆動時間は使用状況及び設定等により上記時間と異なる場合があります。
*17 JEITAバッテリー動作時間測定法(Ver.1.0)にもとづく駆動時間は、約4時間（バッテリーパック（L））・約8.5時間（バッテリーパック（LLL））です。詳細については、VAIOホームページ内「SUPPORT」機種別ページで順次ご案内します。
*18 付属バッテリーの充電時間。
*19 充電時間は使用状況により、記載時間と異なる場合があります。

関連製品で広がる、つながる。

新世代のリムーバブル記録メディア「マジックゲート メモリースティック」。

著作権保護対応IC記録メディア「マジックゲート メモリースティック」
MSG-32AN（32MB）オープン価格
MSG-64AN（64MB）オープン価格
MSG-128A（128MB）オープン価格

新世代のリムーバブル記録メディア「メモリースティック」。

IC記録メディア「メモリースティック」
MSA-16AN（16MB）オープン価格
MSA-32AN（32MB）オープン価格
MSA-64AN（64MB）オープン価格
MSA-128A（128MB）オープン価格

リチャージャブル バッテリーパック（LLL）
PCGA-BP4S
オープン価格

本体付属バッテリーの2倍の大容量。最大約11時間のスタミナを実現。
●外形寸法：幅253×高さ70×奥行44mm●質量：約700g●容量：約80Wh（11.1V、7200mAh）●動作時間：約7時間〜11時間

ACアダプター
PCGA-AC16V3
オープン価格

スペア用のACアダプター。
●外形寸法：約 幅58×高さ30×奥行110mm●質量：約300g●AC100V〜240Vのマルチボルテージ仕様
※本体に付属のACアダプターと同等品です。

キャリングポーチ
PCGA-CPN1
オープン価格

スマートな持ち運びに。
●クッション性を備えたエアメッシュ地が傷から守ります。●「VAIO」のロゴ入り。●おそろいのミニポーチ付き。●外形寸法：約 幅340×高さ290×奥行40mm（ポーチ）、約 幅120×高さ180×奥行30mm（ミニポーチ）●質量：約140g（ポーチ）、約40g（ミニポーチ）●カラー：ブラック

リチャージャブル バッテリーパック（L）
PCGA-BP2S/HI
オープン価格

スペア用のバッテリーパック。
●外形寸法：幅207×高さ47×奥行24mm●質量：約320g●容量：約40Wh（11.1V、3600mAh）●動作時間：約3.5時間〜5.5時間
※本体に付属のバッテリーと同等品です。

USBマウス
PCGA-UMS1/A
オープン価格

本体に直接接続できてすぐ使えるUSBマウス。
●本体のUSB端子に接続して使用。●ホイール搭載でスクロール機能に対応。●持ち運びに便利なコード巻き付け式。●本体にマッチした小型デザイン。●外形寸法：幅55×高さ30.6×奥行97.3mm（本体のみ）●ケーブル長：約80cm●質量：約110g
※Windows® XP Professional/Windows® XP Home Edition/Windows® 2000 Professional/Windows® Millennium Edition/Windows® 98 Second Edition/Windows® 98をプリインストールしたノート型バイオに対応。

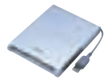

USBフロッピーディスクドライブ
PCGA-UFD5
オープン価格

USBでスマートに接続可能なフロッピーディスクドライブ。
●外形寸法：幅111×高さ17.5×奥行150mm（本体のみ）●質量：約285g

専用増設メモリーモジュール。

256MB 増設メモリーモジュール
PCGA-MM256T オープン価格 4月中旬発売予定
※メモリーモジュールをご購入後にご自身で取り付けられない場合は、ソニー（株）VAIOカスタマーリンクで有料取り付けサービスを承っております。

バイオ同士やデジタルハンディカムと接続するための「i.LINKケーブル」。

i.LINKケーブル（4ピン ⇔ 4ピン（S400規格））
VMC-IL4408B（0.8m）希望小売価格 1,900円（税別）
VMC-IL4415B（1.5m）希望小売価格 2,200円（税別）
VMC-IL4435B（3.5m）希望小売価格 3,300円（税別）

i.LINKケーブル（4ピン ⇔ 6ピン（S400規格））
VMC-IL4615B（1.5m）希望小売価格 2,800円（税別）
VMC-IL4635B（3.5m）希望小売価格 4,400円（税別）

VAIO GEAR CarrierGate
ワイヤレスLANアクセスポイント
PCWA-A200
オープン価格

2.4GHzワイヤレスでインターネット＆LAN。バイオの新しいネットワークスタイル。
●縦置き、横置き、壁掛けが可能なコンパクトデザイン。●Ethernet（10BASE-T）端子装備。●外形寸法：幅156×高さ125×奥行35mm（縦置き時、スタンド含まず）●質量：約450g
※Bluetooth機能との同時使用は推奨いたしません。※5GHzワイヤレスLANとの通信はできません。

VAIO GEAR
バイオ用カメラ
PCGA-VC2/A
オープン価格
3月下旬発売予定

バイオにつないで、ビデオメールが手軽に楽しめる。
●静止画や動画を電子メールに添付して手軽にビジュアル・コミュニケーション。●「キュゼ・トーク」でビジュアル・チャット。●プログレッシブスキャンCCD搭載。●外形寸法：約 幅36×高さ67×奥行25mm●質量：約45g

VAIO GEAR
ジョグ リモートコントローラー
PCGA-JRH1
オープン価格

手もとで手軽にリモコン操作。バイオで音楽を快適に楽しめる。
●ジョグダイヤルを搭載。手もとでプログラムの起動や、「SonicStage」など多彩なアプリケーションの基本操作が可能。●液晶画面で自作アニメーションが楽しめる「Flip Animator」を付属。●VAIOロゴ入りヘッドホンを付属。USBデジタルオーディオでのクリアな音で音楽を楽しめます。●外形寸法：（本体部）約 幅84.8×高さ37.6×奥行13.7mm（突起部除く）●質量：（本体部）約52g（ヘッドホン部）約35g

VAIO GEAR
ハンディGPSレシーバー
PCQA-GPS3VH
オープン価格

バイオとつないでドライブナビゲーションが楽しめる。
●「Navin' You」と連携してドライブナビゲーション。●単体でも使用可能。現在位置や移動速度などを表示。●付属のソフトウェア「GTREX」で旅の軌跡に画像を登録、旅のアルバムが作れます。●外形寸法：幅44×高さ70×奥行14mm（本体、突起部含まず）●質量：約40g（本体、電池含まず）

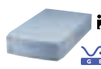

i.LINKハードディスクドライブ
PCVA-HD08A（80GB）
PCVA-HD16（160GB）
VAIO GEAR
オープン価格

大容量データの保存に便利。
●80GB、160GBの大容量ハードディスクドライブ。●高速データ転送可能。（20MB/秒）●バイオを使用中に手軽に抜き差しできるホットプラグ＆プレイで、i.LINK端子に接続してすぐに使えます。●動画編集・加工ソフトウェア「Adobe® Premiere® 6 LE 日本語版」付属。●外形寸法：幅171×高さ58×奥行304mm●質量：約2.4kg（本体のみ）
※Windows® XP Professional/Windows® XP Home Edition/Windows® 2000 Professional/Windows® Millennium Editionをプリインストールした「バイオ」に対応。※i.LINKケーブルは別売です。※ノートブック型バイオでは1台まで、デスクトップ型バイオでは2台まで接続して使用できます。

Digital Handycam TRV27 MPEGMOVIE DV i.
3.5型液晶モニター搭載 デジタルビデオカメラレコーダー
DCR-TRV27
オープン価格

動画も静止画も高画質のデジタルハンディカム。

Cyber-shot P5
"メモリースティック" デジタルスチルカメラ
DSC-P5
オープン価格

軽さ185gのコンパクトなボディに高性能を搭載した、サイバーショットP5。
●有効321万画素の高画質。●光学3倍/6倍プレシジョンデジタルズーム。●バイオと接続して画像を手軽に取り込める、USBケーブルとドライバーソフトを付属。●外形寸法：約 幅112.5×高さ53.8×奥行36.2mm●質量：約185g（本体のみ）

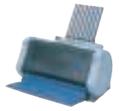

rapis
カラーインクジェットプリンター
MPR-505
オープン価格

バイオにフィットするカラーとデザイン。
●解像度2400dpi×1200dpi（最高品質時）。●外形寸法*：約 幅384×高さ200×奥行269mm●質量：約3.8kg（本体のみ）
*排紙トレイ格納、用紙サポートを外した状態。

CLIÉ OpenMG MG
パーソナルエンターテインメントオーガナイザー
PEG-N750C
オープン価格

音楽や映像を取り込んで持ち歩く。
●日本語Palm® OS Ver.4.1搭載。●マジックゲート対応メモリースティックスロット搭載。●ジョグダイヤル搭載●連続再生約11時間*のスタミナバッテリー。●フロントライト搭載反射型の320×320ドット、65,536色表示の高解像度液晶ディスプレイ。●外形寸法：約 幅71.0×高さ118.5×奥行16.8mm●質量：約160g
*ディスプレイ消去時。ディスプレイ表示時は約3時間。

WALKMAN OpenMG Net MD
Net MD規格対応 レコーディングMDウォークマン
MZ-N1
オープン価格

USB接続で音楽をMDに録音。
●パソコンとMD機器を接続するインターフェース規格「Net MD」に対応。著作権保護された音楽データを手軽に録音／再生可能。●充電はもちろん、置くだけでパソコンと接続できる「USBクレードル」付属。●外形寸法：約 幅78.7×高さ71.8×奥行16.9mm（最大突起部含まず）●質量：約90g（本体のみ）

WALKMAN OpenMG MG
ネットワークウォークマン
NW-MS9
オープン価格

音楽を外へ連れ出す。
●付属の著作権保護対応「マジックゲート メモリースティック」に最長約120分の音楽データを記録（66kbpsモード）。●付属充電池で約10時間連続再生。●「シーソー・キー」による快適操作。●外形寸法：約 幅37.5×高さ81.4×奥行17.8mm●質量：約67g（「マジックゲート メモリースティック」、付属充電池含む）

WALKMAN OpenMG MG
ネットワークウォークマン
NW-E10
オープン価格

128MBフラッシュメモリー内蔵、最長約240分*の長時間録音が可能。
●重さ約55g。ポータビリティーを追求したスリムボディ。●充電はもちろんパソコンへの接続も本体を乗せるだけで簡単に行えるUSBクレードルを付属。●マルチコーデックに対応。MP3ファイルも著作権を保護してそのまま保存、転送可能。●外形寸法：幅27.8×高さ92.4×奥行13.3mm●質量：約55g（内蔵充電池含む）
*66kbpsモード時。

◎関連製品に関するご注意：※本カタログでは、関連製品の仕様や付属品、ご注意事項などについてそのすべてを掲載しているものではありません。また、本カタログ掲載のバイオ本体との組み合わせ動作について基本的な動作条件を満たした製品を掲載していますが、本カタログの配布開始時点（裏表紙参照）では、ご使用のうえで必要となる情報をすべて掲載できていない場合があります。製品によってはソニーが別途ダウンロード等で配布するアップグレードプログラムが必要となる場合や、動作に若干の制限事項が生じる場合があります。詳しくは販売店に確認いただくか、各製品のカタログおよびWebサイトをご覧ください。「VAIO」ブランドの関連製品についての最新の情報は、VAIOホームページ内「SUPPORT」機種別ページでご案内しています。
※i.LINKで接続を行うパソコン周辺機器類（ハードディスクドライブやCD-RWドライブなど）は、OSによっては対応していない場合がありますのであらかじめ動作環境をご確認ください。

◎ オープン価格商品の価格は、販売店にお問い合わせください。◎ 画面はハメコミ合成です。

いつも快適に使える。楽しさがどんどん広がる。使いやすさも、サービス・サポートも、バイオならでは。

サポート

困ったこと、わからないこともスマートに解決。

まずは気軽にバイオに質問。

VAIOマニュアル「CyberSupport for VAIO」(サイバーサポート)

困ったこと、わからないことは、バイオにプリインストールされている専用サポートツール「CyberSupport for VAIO」でスマートに解決。インターネットや電話を使うことなく、知りたいときに必要な情報をすぐに検索・閲覧できます。

◎サポート情報の総合的な入口：
「CyberSupport(サイバーサポート)」は、バイオ本体やソフトウェアの取扱説明書やヘルプファイル、パソコン解説書、Q&A情報などを手軽に閲覧・検索できる統合サポートソフトウェアです。困ったときの解決支援から、バイオをもっと活用するための情報提供まで、バイオを快適に楽しむための入口として活用できます。また、インターネット経由でQ&A情報のアップデートもできるので、最新の情報を参照することも可能です。

◎「できるWindows XP for VAIO」：
Windows® XPの基本操作を図解入りでやさしく解説した、(株)インプレス社のパソコン解説書「できるWindows XP for VAIO」(HTML版)を「CyberSupport」で検索できます。書籍と同じように読み進めていくこともできるので、Windowsの基礎知識や基本的な操作方法などをステップアップ形式で習得できます。

内容豊富なインターネットで検索。

VAIOホームページ内「SUPPORT」ページ
(http://vcl.vaio.sony.co.jp/)

◎機種ごとのサポート情報：ソフトのアップデートから関連製品の接続情報まで、お使いのバイオに関するサポート情報を掲載しています。

◎Q&A Search：わからないことをそのまま文章で入力すれば、該当するQ&Aを一覧表示。必要な情報を絞り込んで検索できます。

◎テクニカルWebサポート*：個別のご質問をホームページで受け付け、電子メールまたは電話でお返事するVAIOカスタマー専用サービスです。

◎MySupporter*：VAIOカスタマーIDとパスワードを入れると、ご所有の機種のサポート情報を自動的に表示します。
*ご利用には、VAIOカスタマー登録が必要です。

特別な質問や修理のご依頼は電話で相談。

使い方ご相談窓口

VAIOカスタマーご登録を行っていただくと、バイオの使い方のご相談や技術的なご質問をVAIOカスタマーリンクがお電話で承ります。
◎受付時間：平日10〜20時、土・日・祝日10〜17時(年末年始を除く)※ 電話での相談・ご質問は90日間を無料で承り、以降はVAIOご登録カスタマー専用の有料サポートメニュー「サポートプラス」をご用意しております。

引き取り修理

バイオの修理のご依頼もお電話一本で。運送業者が引き取りに伺い梱包作業も行います。製品保証はご購入日から1年間(VAIOカスタマー登録をされない場合は3か月間)。修理のご依頼は保証期間終了後も引き続き承ります。

インフォメーション

バイオの楽しい使い方や最新情報をご提供。

VAIOホームページ
(http://www.vaio.sony.co.jp/)
バイオの最新情報や活用法、サポート情報などの大切なお知らせ、ソフトウェアのアップグレードサービスなど、バイオに関するあらゆる情報やサービスをご提供しています。

VAIO E-news(無料メールニュース)
(http://www.vaio.sony.co.jp/E-news/)
VAIOホームページの更新情報をはじめ、VAIOご登録カスタマーの方には最新のアップグレード情報などを電子メールでお知らせします。

VAIO活用セミナー(有料)
(http://www.vaio.sony.co.jp/Enjoy/Seminar/)
デジタルビデオ編集や静止画の加工など、実際にバイオに触れながら、バイオを使う楽しみを体験できるセミナーです。東京銀座ソニービルと大阪心斎橋ソニータワーで実施しています。
※詳しくは「バイオ活用セミナー」ホームページをご覧ください。

サービス

VAIOご登録カスタマー専用のショッピング・サービス。

UPGRADE AREA(アップグレードエリア)
(http://www.vaio.sony.co.jp/Upgradearea/)
「UPGRADE AREA」は、VAIOご登録カスタマー専用のショッピング・サービスページです。バイオ専用関連製品はもちろん、バイオのプリインストールソフトの最新版や他社ソフト、各種素材集や書籍など、さまざまなアイテムをご提供しています。

3年間の無料修理をご提供する「VAIOセーフティープラス」。
VAIOご登録カスタマーを対象に、ご所有のバイオの3年間の無料修理を承るサービスを有償にてご提供しています。詳しくはVAIOホームページ上のご案内をご覧ください。
※http://www.vaio.sony.co.jp/VSP/

VAIOオンラインカスタマー登録 カスタマー登録は電話回線(フリーダイヤル)やインターネットを通じてオンラインで手軽に行えます。

安全に関するご注意

商品を安全にお使いいただくため、ご使用の前に必ず「取扱説明書」をよくお読みください。
水、湿気、湯気、ほこり、油煙などの多い場所に放置しないでください。火災、感電、故障などにより、死亡や大けがになることがあります。

安全点検のお願い このような症状はありませんか。
●煙が出たり、異常な音、においがする。●内部に水や異物が入った。●製品を落としたり、キャビネットを破損した。
➡ ご使用を中止。電源を切り、電源コードや接続ケーブルを抜く、またはバッテリーを取り外し、ソニーVAIOカスタマーリンク修理窓口、または販売店にご相談ください。

液晶画面についてのご注意：液晶画面は非常に精密度の高い技術で作られていますが、ごくわずかの画素欠けや常時点灯する画素があります。また、見る角度によってすじ状の色むらや明るさのむらが見える場合があります。これらは、液晶ディスプレイの構造によるもので、故障ではありません。

● バイオ各モデルについて詳しくは、それぞれのカタログをご覧ください。

安全にご使用いただくためのご注意●むやみに内部を開けたり、モニター内部の改造をしないでください。●バッテリーは火の中に入れたり、ショートさせないでください。また、火のそばや炎天下などで充電したり、放置しないでください。●ぬれた手でACアダプターやバッテリーパックをさわらないでください。●掲載商品は国内専用モデルです。国外での使用はご遠慮ください。商品使用上のご注意●あなたが録画・録音したものは、個人として楽しむなどのほかは、著作権法上、権利者に無断で使用できません。なお、実演や興行、展示物などのうちには、個人として楽しむなどの目的であっても、撮影を制限している場合がありますので、ご注意ください。●掲載商品は同梱しているオペレーティングシステム以外には対応していません。●市販されている周辺機器及びソフトウェアの中には、本機でご使用になれないものもあります。ご購入の際は各メーカー、または販売店にご確認ください。カタログ上のご注意●価格には、配送設置・工事・接続調整などの費用は含まれておりません。●カタログ掲載商品の仕様及び外観は、改良のため予告なく変更されることがありますので、あらかじめご了承ください。●カタログと実際の色とは、印刷の関係で少し異なる場合があります。●カタログ掲載商品のなかには地域により品薄・品切れになるものもありますので、販売店にお確かめの上お選びください。●ハードディスク容量は1MBを100万バイト、1GBを10億バイトで計算しています。●VAIOはソニー株式会社の商標です。●i.LINKはIEEE 1394-1995仕様およびその拡張仕様、i.LINK はi.LINKに準拠した製品につけられるロゴです。i.LINK、i.LINK は商標です。●「MEMORY STICK」、「メモリースティック」はソニー株式会社の商標です。●Net MDはソニー株式会社の商標です。●"Tapis"および tapis は、ソニー株式会社の商標です。●Intel Insideロゴ、Pentiumは、Intel Corporationの商標または登録商標です。●Microsoft、Windowsは米国マイクロソフトコーポレーションの米国及びその他の国における登録商標です。●K56flexはLucent Technologies社とConexant System社の商標です。●その他本カタログに記載されているシステム名、製品名は、一般に各開発メーカーの登録商標あるいは商標です。なお、本文中では™、®マークは明記していません。商品購入時のご注意●お買いあげの際には製造番号をご確認ください。●ご購入されましたら、「カスタマー登録」をお願いします。「カスタマー登録」後、「保証書」をお送りしますので、記入事項を確認の上、大切に保管してください。●当社は、このパーソナルコンピューターの補修用性能部品を、製造打ち切り後8年保有しております。
●ノートブックコンピューター「バイオ」は個人用・家庭用です。

●本カタログ掲載機種はすべて緩衝材に100%紙系材料を使用しています。●キャビネットと主要プリント配線板にハロゲン系難燃剤を使用していません。●外箱の表面に100%雑誌古紙再生紙、表層印刷にVOC(揮発性有機化合物)ゼロ植物油型インキを使用しています。
※eco infoは、ソニーの環境配慮内容についての説明マークです。

当社は、国際エネルギースタープログラムの参加事業者として、本製品が国際エネルギースタープログラムの対象製品に関する基準を満たしていると判断します。

VAIOホームページ 「バイオ」の製品情報、使いこなし情報、サポート情報など役立つ情報を掲載。 **http://www.vaio.sony.co.jp/**

ソニー株式会社 〒141-0001 東京都品川区北品川6-7-35
ソニーマーケティング株式会社 〒108-0074 東京都港区高輪4-10-18

VAIOカタログセンター
03-5454-0700
●受付時間 月〜金 10:00〜20:00 土・日・祝日 休

＊このカタログの内容について、詳しくお知りになりたい方は、お近くのソニー商品販売店、またはVAIOカタログセンターにお問い合わせください。

ショールーム 東 京／銀座数寄屋橋ソニービル
大 阪／中央区心斎橋筋ソニータワー

ソニーの最新技術やユニークな商品を中心に展示しております。
＊なお展示していない商品もございますのでご了承ください。

お買い求めは信用ある当店へ

Sony Card Entertainment
よい品を
手軽にクレジットで

2002.3
カタログ記載内容 2002年3月現在

CVTP-1 Printed in Japan. (84994713) RY 再生紙